

アパート

サンループⅡ 202号

八戸市長苗代1丁目7番10号

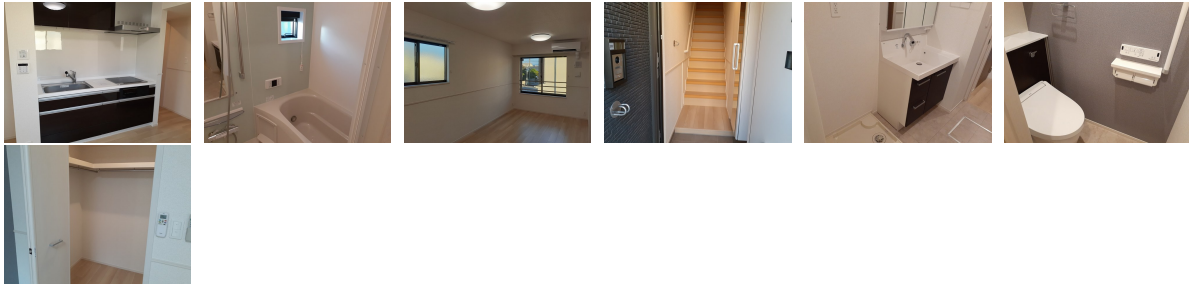

月額賃料 **75,000円**

間取り **1LDK**

| 様 | 仲介 | 坪単価 | |
|-----|-------------------|-----|---------|
| 交通 | J R 八戸線長苗代駅まで徒歩3分 | | |
| 敷金 | | 礼金 | 75,000円 |
| 共益費 | 3,800円 | 仲介料 | 82,500円 |
| 管理費 | | 契約 | 2年毎の更新 |

| | | | |
|--------|---|--------|---------|
| 間取り詳細 | 洋6 LDK10.5 | | |
| 坪数 | 14.79坪 | 占有面積 | 48.92㎡ |
| 築年月日 | 2024年09月 | 構造 | 木造 |
| 物件の階数 | 2階 | 入居可能日 | 即入居可能 |
| 保険 | | | |
| 駐車場 | 1台3300円 | ペット | 不可 |
| バス | シャワー 追い焚き 浴室乾燥 | トイレ | シャワートイレ |
| 学区 (小) | | 学区 (中) | |
| 設備 | エアコン、TVドアホン、BSアンテナ、洗面台 | | |
| 備考 | 契約時保証委託料：2.2万/月額保証委託料：賃料総額の2.2%又は5.5% ※ペット可は2.5万/2.5% クリーニング費 70,000円 | | |

※図面・設備等が現況と異なる場合には現況優先とさせていただきます。また、実際の間取りは図面と反転する場合があります。

はちのへの住まい情報
有限会社 **アルプス不動産**
青森県知事免許 (9) 第2352号

〒039-1165 青森県八戸市石堂一丁目30-9
平日：9:30~17:30 土日：9:30~15:30 (火曜日・祝日定休)
<https://www.alps-fd.co.jp/>

お問い合わせはお気軽に

0178-29-3205



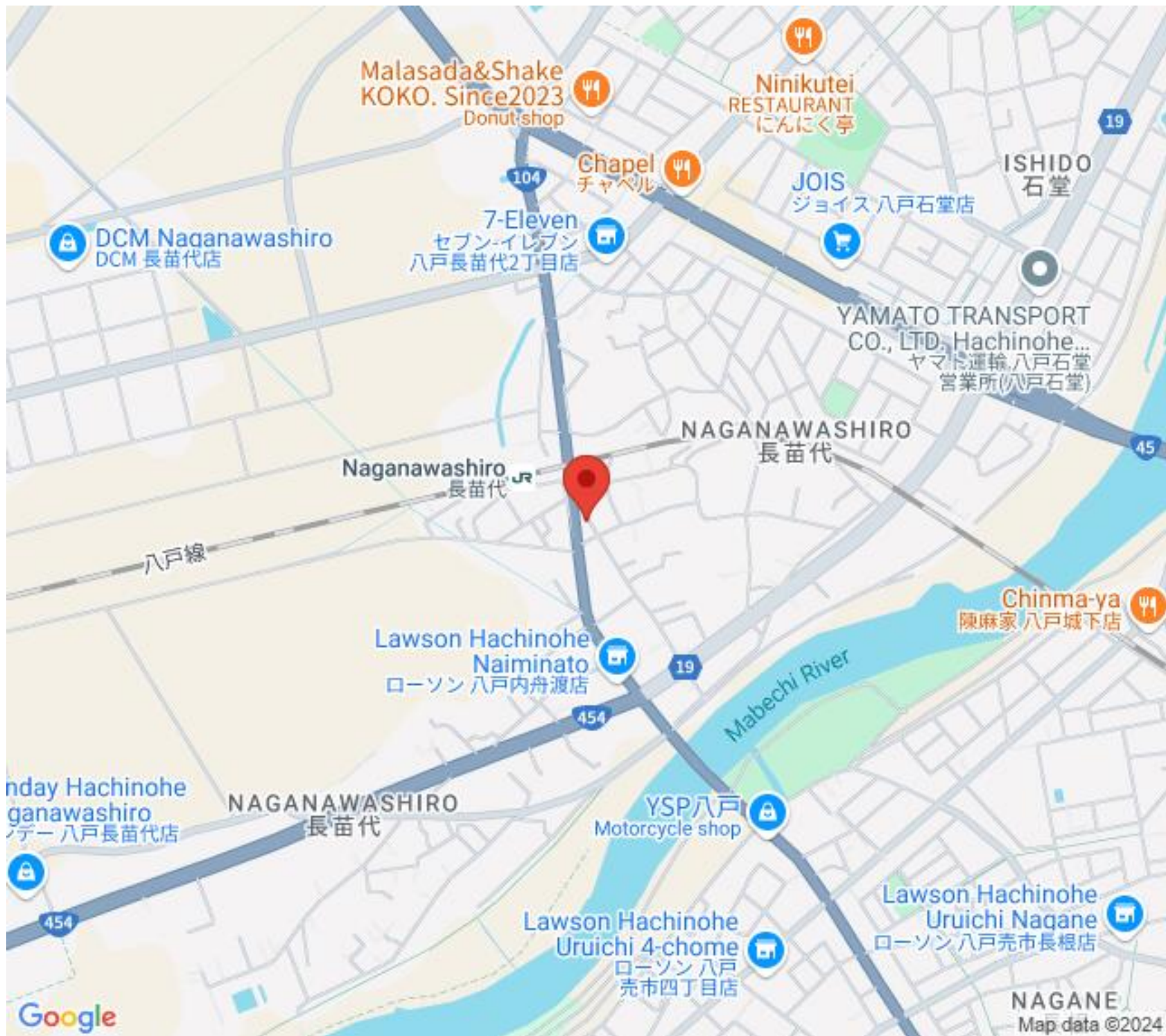

Malasada&Shake
KOKO. Since 2023
Donut shop

Ninikutei
RESTAURANT
にんにく亭

Chapel
チャペル

JOIS
ジョイス 八戸石堂店

ISHIDO
石堂

DCM Naganawashiro
DCM 長苗代店

7-Eleven
セブン-イレブン
八戸長苗代2丁目店

YAMATO TRANSPORT
CO., LTD. Hachinohe...
ヤマト運輸 八戸石堂
営業所(八戸石堂)

NAGANAWASHIRO
長苗代

Naganawashiro
長苗代

八戸線

Lawson Hachinohe
Naiminato
ローソン 八戸内舟渡店

Chinma-ya
陳麻家 八戸城下店

Monday Hachinohe
Naganawashiro
モーデー 八戸長苗代店

NAGANAWASHIRO
長苗代

YSP八戸
Motorcycle shop

Lawson Hachinohe
Uruichi 4-chome
ローソン 八戸
売市四丁目店

Lawson Hachinohe
Uruichi Nagane
ローソン 八戸売市長根店

Google

NAGANE
Map data ©2024